

# Samedi 20 Février 2016

## « CARNAVAL »



➔ ⌚ **à partir de 14h15 : A Limoux**

Pour ceux qui partent  
de Narbonne



AU PROGRAMME :  
-10h15 : RDV devant le collège Victor Hugo  
-10h30 : Départ  
-12h : Arrivée à Limoux : Repas libre



-14h15 : RDV 4 Rue Anne Marie Javouhey, 11300 Limoux

- 14h30 : Visite guidée du musée des automates

Communication en LSF assurée

-16h30 : Défilé du Carnaval : « sortie des Remenils et des Infialurs d'Achille »

-19h : RDV au restaurant « Perle d'Orient » 13 rue de la Goutine à Limoux.

### Menu :

Apéritif, Entrée, Plat, Dessert, Vin et Café

Entrée		Plat		Dessert	
N°1	Assiette gourmande*	N°5	Porc au caramel	N°11	Coupe de lychees au sirop
N°2	Salade ananas, aux crabes et aux crevettes	N°6	Brochettes de boeuf et de crevettes	N°12	2 boules de glace ou sorbet au choix
N°3	Salade de boeuf et de nems	N°7	Canard laqué	N°13	Banane grillée accompagnée de sa boule de glace
N°4	Beignets de crevette	N°8	Boeuf saté	N°14	Beignets de fruits au choix : banane ou ananas ou pomme
	* (Nems, samoussa, raviolis frit, beignet de crevette, pince de crabe, nem chinois et salade composée)	N°9	Délices aux fruits de mer	N°15	
		N°10	Marmite vietnamienne		



### 💰 Tarifs : Musée des Automates :

👉 7 €/personne

**Repas du soir :** 👉 Membres : 22 €

👉 Non-Membres : 25€

**Voyage en Minibus avec l'ASA :** 👉 17 €/personne

**Forfait Musée + Repas Du Soir :** 👉 Membres : 26 €

👉 Non-Membres : 29€

Annulation : -par l'ASA ; l'ASA se réserve le droit d'annuler toute manifestation pour raison d'organisation au plus tard 5 jours avant l'évènement.

-par les participants : sauf cas de force majeure, l'ASA se réserve le droit de facturer les frais engagés pour la personne absente lors de l'évènement.

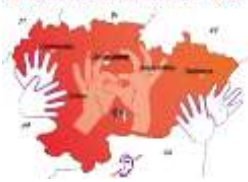
**ASA – Rencontres culturelles et amicales**

Siège Social : 20 boulevard Marcel Sembat

11100 NARBONNE

Tel / Fax : 04 68 49 97 07 - Portable : 06 76 27 73 62

E-mail : [contact@sourds-narbonne.fr](mailto:contact@sourds-narbonne.fr)

L'Association des Sourds de l'Aude est affiliée à l'Union Départementale des Associations Familiales de l'Aude

L'ASA est une association du type loi 1901 à but non-lucratif reconnue Organisme d'intérêt général à caractère éducatif, social et humanitaire.



**Bulletin de participation pour le 20 Février 2016**  
**A retourner à l'ASA au plus tard le 13 Février 2016**

Si vous réglez par chèque, merci de l'établir à l'ordre de l'ASA.

	<b>Membres</b>		<b>Non-Membres</b>		Entrée	Plat	Dessert		
<b>Musée :</b>	<b>7€ x</b>	<b>NP =</b>		<b>€</b>	N°1 :	N°5 :	N°11 :		
<b>Repas :</b>	<b>22€ x</b>	<b>NP =</b>	<b>€</b>	<b>25€ x</b>	<b>NP =</b>	<b>€</b>	N°2 :	N°6 :	N°12 :
<b>Forfait Musée + Repas :</b>	<b>26€ x</b>	<b>NP =</b>	<b>€</b>	<b>29€ x</b>	<b>NP =</b>	<b>€</b>	N°3 :	N°7 :	N°13 :
							N°4 :	N°8 :	N°14 :
<b>Minibus</b>	<b>17€ x</b>	<b>NP =</b>						N°9 :	N°15 :
<b>TOTAL</b>								N°10 :	

\*Merci de bien vouloir indiquer dans le tableau ci-dessus, aux numéros des plats choisis, le nombre de personnes ayant fait ce choix. (Par exemple : si deux personnes ont choisi l'entrée n°1, dans la case indiquez : 2)

**NOM Prénom :** .....

**Adresse mail ou téléphone :** .....

**Date :**
**Signature :**

Annulation : -par l'ASA ; l'ASA se réserve le droit d'annuler toute manifestation pour raison d'organisation au plus tard 5 jours avant l'évènement.

-par les participants : sauf cas de force majeure, l'ASA se réserve le droit de facturer les frais engagés pour la personne absente lors de l'évènement.